

Oficinas en Londres

Facade of Glazed Terracotta Tiles

DSDHA



LA FACHADA DE este edificio que alberga la sede de Bosideng —una cadena comercial china con más de 4.000 establecimientos repartidos por todo el mundo— está concebida para presentar una imagen variable en función del punto de vista y las condiciones atmosféricas. Lo consigue no sólo gracias a su ligera curvatura sino, sobre todo, a sus acabados reflectantes, que responden de manera diferente a la luz conforme esta va cambiando a lo largo del día. La piel del edificio es ventilada y está compuesta por una gruesa hoja interior de aislamiento térmico sobre la que se monta, sujeta mediante una perfiles auxiliar de aluminio, la capa exterior. Componen esta última piezas especiales de cerámica desarrolladas entre los arquitectos y el industrial, que están vitrificadas y se unen mediante un sutil machihembrado para formar paños verticales de gran formato y cuyos tonos rojizos resuenan con el material característico del barrio londinense donde se ubica el edificio: el ladrillo rojo.

THE FACADE OF this building that serves as a branch of Bosideng — a Chinese chain of clothing stores with more than 4,000 outlets spread all over the world — seeks to present a variable image, depending on the observer's point of view and weather conditions. It manages to do so not only through a slight curve in its form, but above all through reflecting finishes that respond to the changing quality and intensity of daylight in the course of the day. The building's skin is ventilated and composed of a thick inner layer of thermal insulation and, over this, an outer one held in place by an auxiliary aluminum profile, and formed by special ceramic pieces — developed by architects and industrialists in collaboration — which are vitrified and joined together by a subtle dovetail to form large-size vertical surfaces whose reddish tones echo the material that characterizes the London neighborhood the building is located in: red brick.



La fachada ventilada del edificio está organizada en grandes bandas verticales de piezas de cerámica machihembradas y vitrificadas de gran formato cuyos tonos rojizos entonan con el ladrillo del entorno.

The ventilated facade of the building is organized in large vertical bands made of ceramic pieces that are dovetailed and vitrified in reddish tones echoing the brick predominating in the neighborhood.

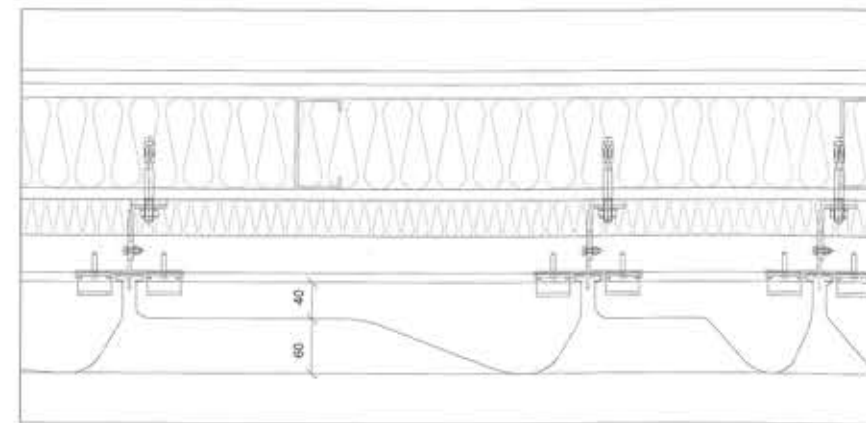
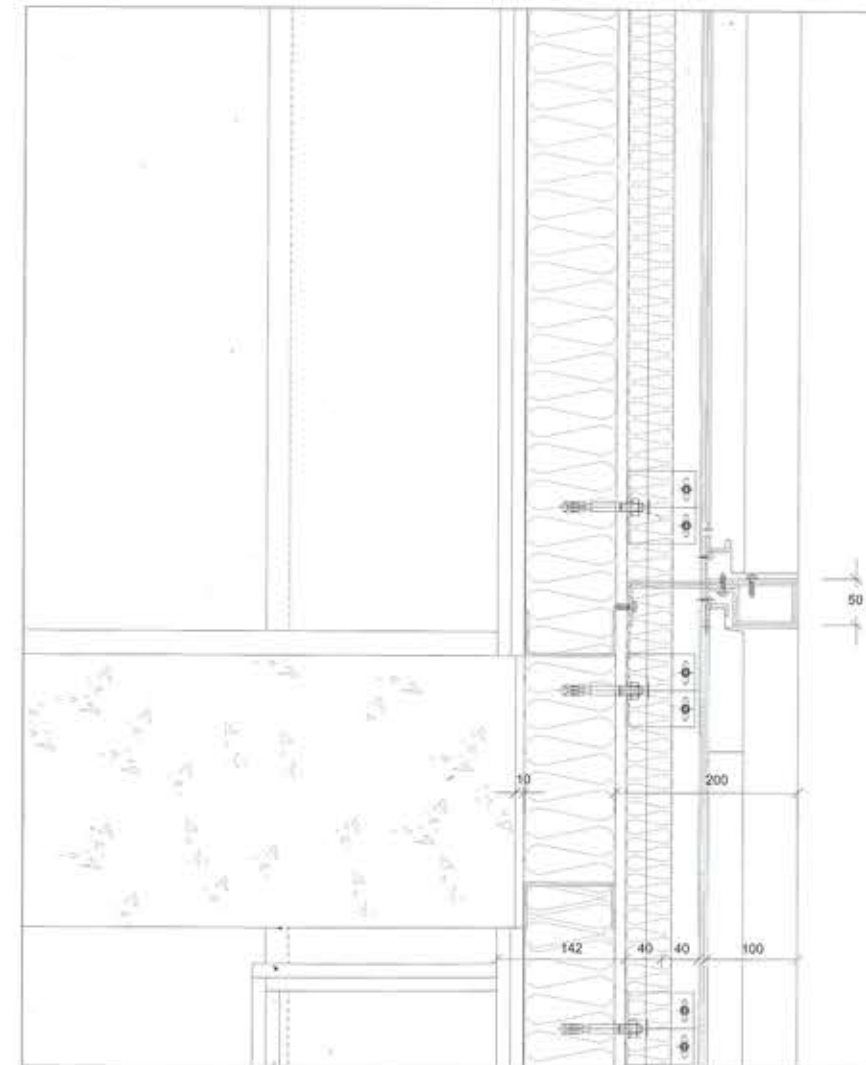

Ficha técnica Credit list

Obra Work: Oficinas y edificio comercial Mixed-use building for Bosideng in London (UK).
Situación Location: 28 South Molton Street, London.
Fecha Date: 2012.
Superficie construida Floor area: 1,228 m².
Cliente Client: Bosideng UK.
Arquitecto Architect: DSDHA / Deborah Saunt, David Hills, www.dsdha.co.uk
Consultor de fachada Facade consultant: Procare.
Consultor de estructuras Structural engineering: BWB Consulting.
Consultor de instalaciones Services engineering: Ramboll Whitbybird.
Instalaciones mecánicas y eléctricas M & P engineering: Walker & Walker.
Aparejador Quantity surveyor: Stace LLP.
Placamiento Planning consultant: Montagu Evans.
Arquitecto de obra Delivery architect: Ward MacHugh Associates.
Contratista principal Main contractor: McLaren Group.
Fotos Photos: Dennis Gilbert (pp. 78), DSDHA (pp. 79).